

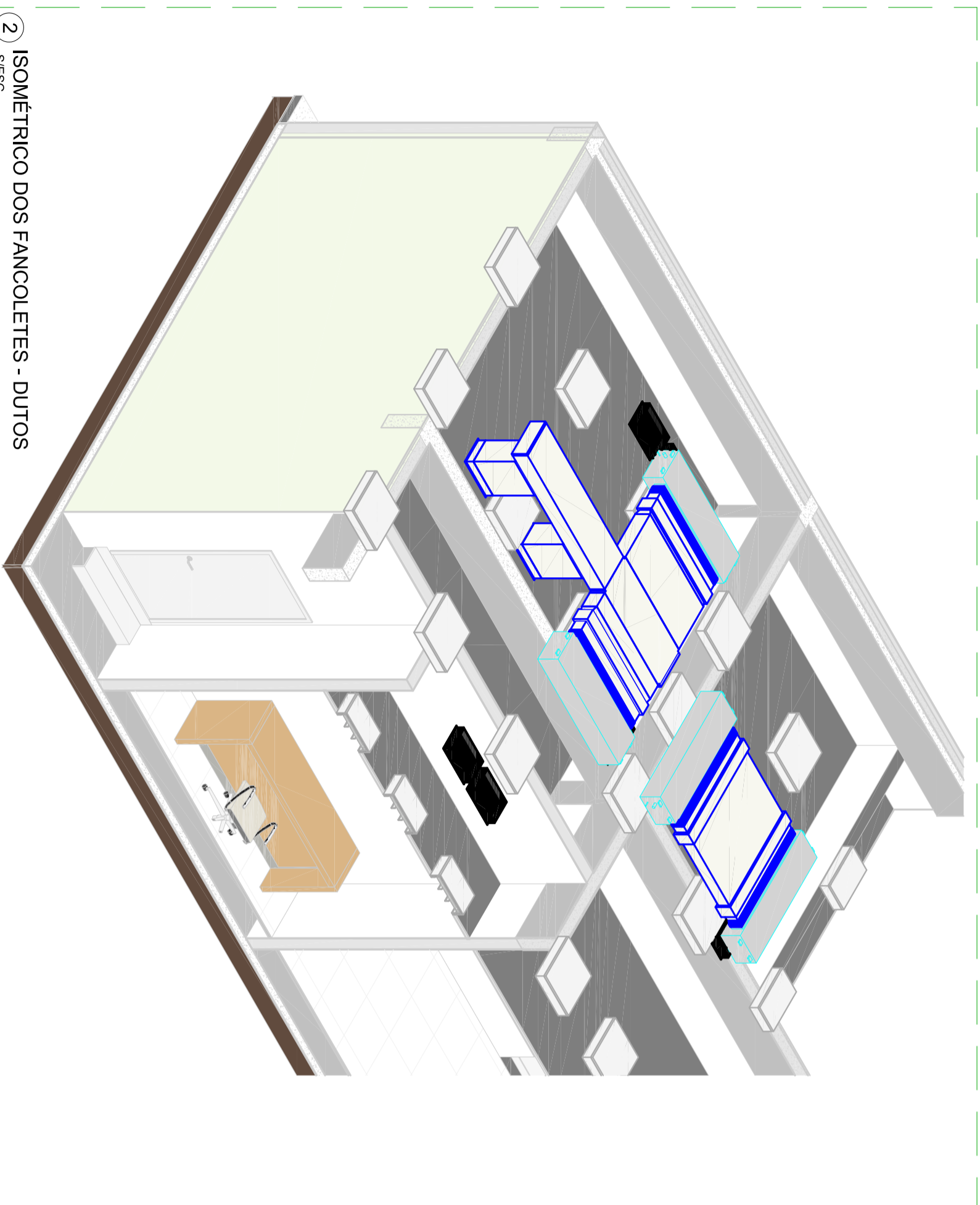



1 PLANTA DE FORRO - DUTOS
1 : 75



2 ISOMÉTRICO DOS FANCOLETES - DUTOS
S/ESC

LEGENDA

-  DUTO DE AR CONDICIONADO ISOLADO TERMICAMENTE EM MANTA DE LÃ DE VIDRO
-  UNIDADE EVAPORADORA
-  UNIDADE CONDENSADORA

NOTAS:

- DIMENSÕES EM MILÍMETROS. EXCETO OUTRAS ESPECIFICADAS
- NÚMEROS ENTRE PARENTÊSES INDICAM VAZÃO DE AR EM m³/h.
- CONFERIR E PATIFICAR MEDIDAS EM OBRA ANTES DA EXECUÇÃO.
- INTERLIGAR LINHA DE DRENO AO RALO MAIS PRÓXIMO
- INSTALADOR DO AR CONDICIONADO DEVERÁ VERIFICAR E CONFIRMAR POSSÍVEIS INTERFERÊNCIAS EM OBRA ANTES DA EXECUÇÃO.
- A SOLUÇÃO UTILIZADA ESTÁ SUJEITA A APROVAÇÃO DO FABRICANTE DO EQUIPAMENTO.
- OS DAMPERS MOTORIZADOS DEVERÃO SER ALIMENTADOS E INTERTRAVADOS PELO RESPECTIVO CONDICIONADOR ABRINDO/FECHANDO COM O AÇÃOVAMENTO DO MÊSMO.
- OS DUTOS DE AR CONDICIONADO, DEVERÃO POSSUIR ABERTURAS DE 500x250 PARA INSPEÇÃO E LIMPEZA INTERNA, CONFORME PORTARIA Nº 3523 DE 28/08/98.
- O BALANÇAMENTO DO SISTEMA DE AR CONDICIONADO DEVE SER REALIZADO POR EMPRESAS AUTORIZADAS E EQUIPADAS COM EQUIPAMENTOS CALIBRADOS POR ÓRGÃO RESPONSÁVEL.

LISTA DE MATERIAL

ITEM	DESCRIÇÃO
01	GRELHA DE RETORNO COM REGISTRO MOD. VAT-AG TAM.: 525x325 - REF. TROX
02	GRELHA DE INSUFILAMENTO COM REGISTRO MOD. AT-AG TAMANHO: 525x325 - REF. TROX
03	DAMPER SOBRE PRESSÃO NO DUTO MOD. KUL TAMANHO: 1425 X 150 - REF. TROX
04	DAMPER DE REGULAGEM MOTORIZADO MOD. JN-B TAMANHO: 700 X 700 - REF. TROX

CERTTUM
CONSULTORIA E PROJETOS

RUA GONÇALO DE CARVALHO, Nº 68b
PORTO ALEGRE - RS
CEP 90.035-170
TEL:(51) 3337-3535
Site: www.certtum.com.br

Eng. JOSÉ LUIZ EULÁLIA SILVA
Eng. RENILDA PEREIRA
EXECUÇÃO

PROPRIETÁRIO

JFPE - DATA CENTER
PERNAMBUCO

CLIMATIZAÇÃO
TÉRREO
PLANTA DE FORRO
CAMINHAMENTO DE DUTOS

Proj. nº 2

Paralela nº 03/06

Fase A

Versão A

Desenho: Data 30.10.15 Esc. 1:75

Coordenador: Arquivo: JFPE-CL-PL-TER-F03-R00-FORRO DUTOS